

Szkic orientacyjny



Województwo: łódzkie

Powiat: rawski

Jednostka ewidencyjna: 101302_5 Biała Rawska

Obręb: 0025 Lesiew

Działka nr: 58/1

Nr zgłoszenia GG.II.6640.97.2022

Mapa do celów prawnych

wykonana na podstawie art. 124 ust.1 ustawy o gospodarce nieruchomościami

Rej Grun.	Nr działki	Rodzaj użytku i klasa	Powierzchnia [ha]	Nr księgi wieczystej
		RV	0,0123	
G.23	58/1	Suma:	0,0123	-

Wykaz współrzędnych punktów:

Nr	X	Y
1	5738807,74	7455875,75
2	5738807,72	7455874,71
3	5738807,65	7455871,08
4	5738781,09	7455864,43
5	5738781,12	7455867,70
6	5738781,13	7455869,08
7	5738784,68	7455868,90
8	5738785,53	7455865,54
9	5738784,56	7455865,30
10	5738783,79	7455868,37

Poświadczam, że niniejszy dokument został opracowany w wyniku prac, których rezultaty zawiera operat techniczny wpisany do ewidencji materiałów państwowego zasobu geodezyjnego i kartograficznego.

Nazwa organu prowadzącego państwowy zasób geodezyjny i kartograficzny

Starosta Rawski

Identyfikator ewidencyjny operatu technicznego

P.1013.2022.173

Data przyjęcia operatu technicznego do zasobu

2022-02-04

Imię, nazwisko i podpis osoby reprezentującej organ

Karolina Iwańska

dokument podpisany elektronicznie

Dokument podpisany przez
Karolina Iwańska
Data: 2021.02.04
09:08:47 CET

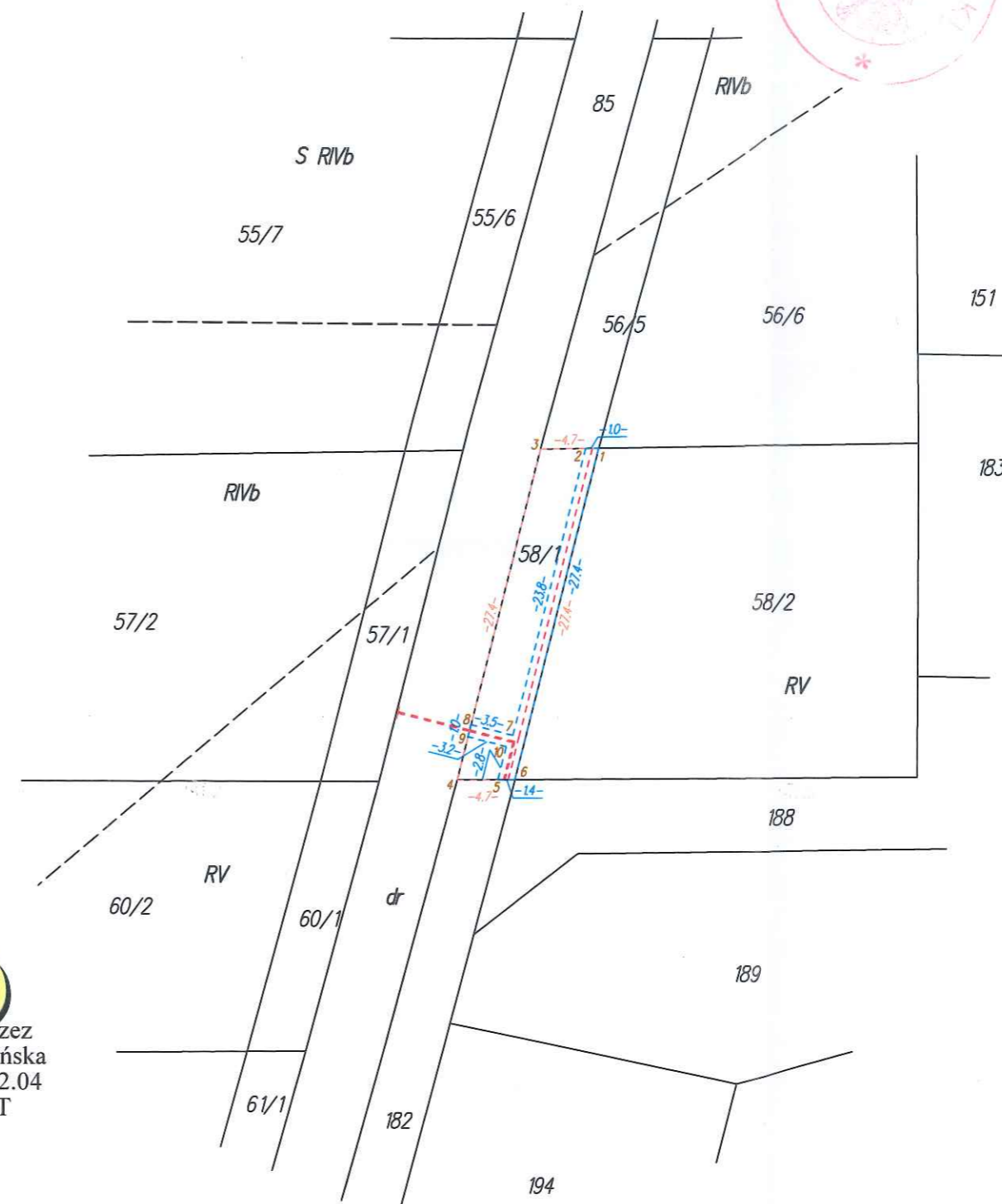

Legenda:

--- - projektowane sieci SN oraz nN.

--- - strefa trwałego ograniczenia sposobu korzystania z nieruchomości o powierzchni 0,0032ha.

--- - strefa czasowego ograniczenia sposobu korzystania z nieruchomości o powierzchni 0,0123ha.



z up. STAROSTY

Stefan Goryczka
DYREKTOR WYDZIAŁU GEODEZJI
KATASTRU I GOSPODARSTWA NIERUCHOMOŚCIAMI

Wykonał: Tomasz Hałka
02.02.2022 rok

GEOPROJEKT
Usługi Geodezyjne Tomasz Hałka
39-300 Mielec, ul. Dobra 28a
tel. 512-436-697
NIP: 8141485794 REGON: 180829569

Geodeta i inżynier
mgr inż. Tomasz Hałka

nr upr. 21481, upr. zgodowe 1.2

**TOMASZ
HAŁKA**

Cyfrowo
podpisane przez
TOMASZ HAŁKA
DN: cn=TOMASZ
HAŁKA, c=PL
Data: 2022.02.03
13:49:37 +01'00'

Skala 1:500

Szkic orientacyjny

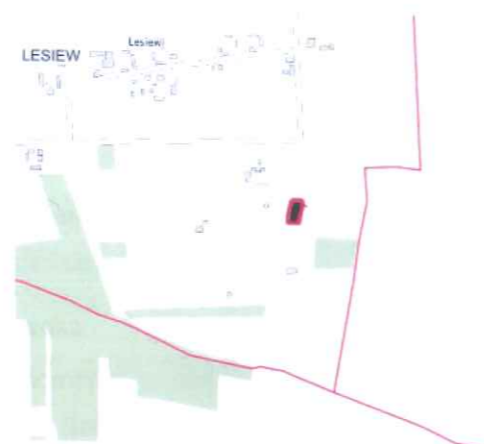

Województwo: łódzkie

Powiat: rawski

Jednostka ewidencyjna: 101302_5 Biała Rawska

Obręb: 0025 Lesiew

Działka nr: 141/1

Nr zgłoszenia GG.II.6640.98.2022

Mapa do celów prawnych

wykonana na podstawie art. 124 ust.1 ustawy o gospodarce nieruchomościami

Rej Grun.	Nr działki	Rodzaj użytku i klasa	Powierzchnia [ha]	Nr księgi wieczystej
		RIVb	0,0149	
		RV	0,0027	
G.23	141/1	Suma:	0,0176	-

Wykaz współrzędnych punktów:

Nr	X	Y
1	5739052,58	7455884,98
2	5739052,54	7455883,98
3	5739052,40	7455880,48
4	5739091,47	7455878,92
5	5739091,64	7455882,41
6	5739091,69	7455883,41

Poświadczam się, że niniejszy dokument został opracowany w wyniku prac, których rezultaty zawiera operat techniczny wpisany do ewidencji materiałów państwowego zasobu geodezyjnego i kartograficznego.

Nazwa organu prowadzącego państwowy zasób geodezyjny i kartograficzny

Starosta Rawski

Identyfikator ewidencyjny operatu technicznego

P.1013.2022.172

Data przyjęcia operatu technicznego do zasobu

2022-02-04

Imię, nazwisko i podpis osoby reprezentującej organ

Magdalena Zdziarska

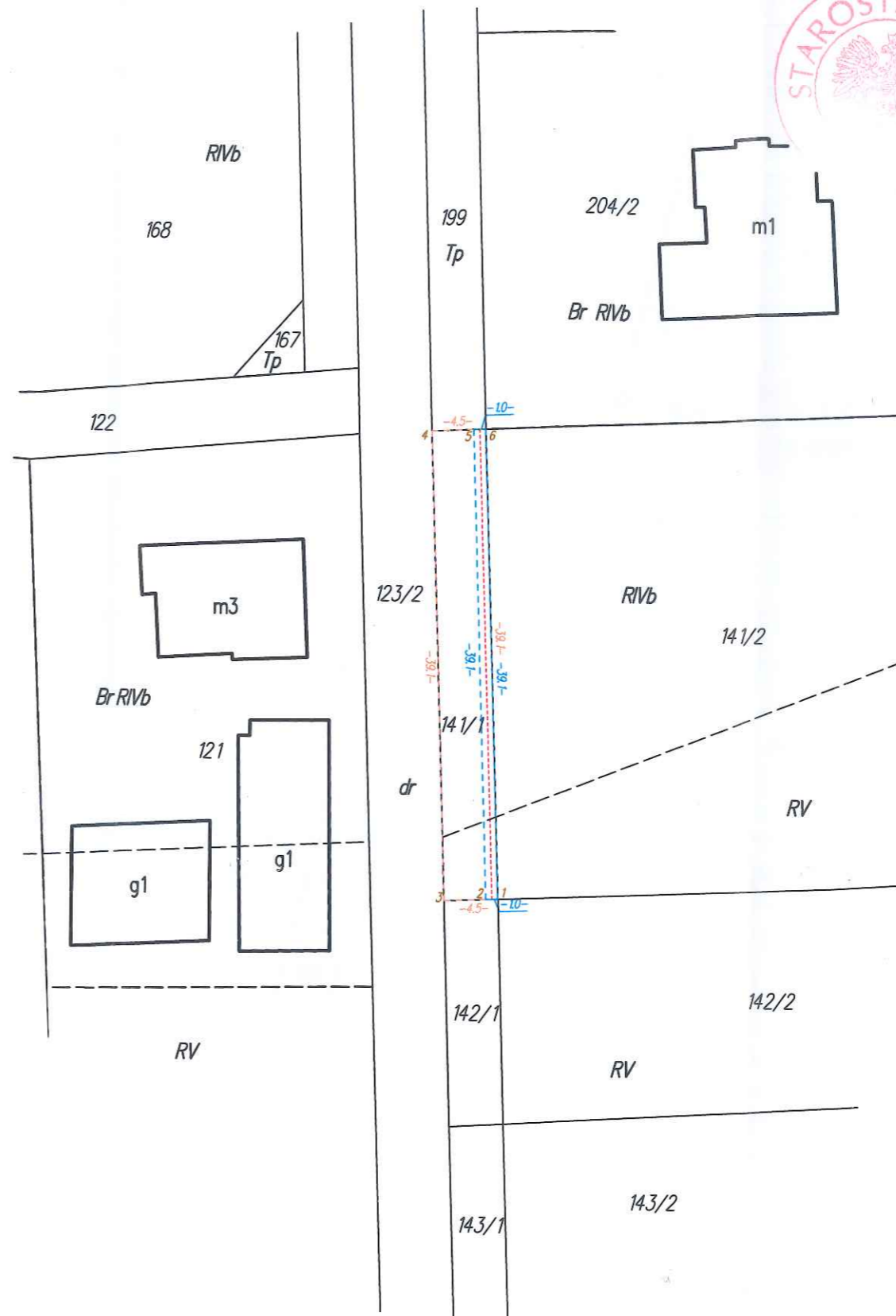

Legenda:

- projektowana sieć kablowa SN.
- strefa trwałego ograniczenia sposobu korzystania z nieruchomości o powierzchni 0,0039ha.
- strefa czasowego ograniczenia sposobu korzystania z nieruchomości o powierzchni 0,0176ha.

Wykonał: Tomasz Hałka
02.02.2022 rok

GEOPROJEKT
Usługi Geodezyjne Tomasz Hałka
39-300 Mielec, ul. Dobra 28a
tel. 512-436-697
NIP: 8141485794 REGON: 180829569

Geodeta Uprawniony
mgr inż. Tomasz Hałka

nr upr. 21481, upr. zgwsdowe 1,2

Dokument podpisany przez Magdalena Zdziarska
Data: 2022.02.04 09:19:38 CET

**TOMASZ
HAŁKA**

Cyfrowo podpisane przez
TOMASZ HAŁKA
DN: cn=TOMASZ
HAŁKA, c=PL
Data: 2022.02.03
14:13:20 +01'00'



z up. STAROSTY

Stefan Goryczka
DYREKTOR WYDZIAŁU GEODEZJI
KATASTRU I GOSPODARSTWA NIERUCHOMOŚCIAMI